LeLis

• VERT •

- 9 pisos
- 17 unidades en 2 cuerpos entre **99m2 y 239m2**
- 25 cocheras
- Espacios para bicicletas
- Terraza seca
- Solarium
- Parrilla

17 unidades | 3·4·5·7 ambientes

LeLis Vert es un desarrollo de Baek&Co, ubicado en la Av. Donato Alvarez 335, barrio de Caballito, Ciudad de Buenos Aires, próximo a las avenidas Avellaneda, Rivadavia y Gaona y frente a la Plaza del Ángel Gris.
Caballito, tiene un importante centro comercial, oferta educativa y opciones de entretenimiento y recreación. Otra de las virtudes que posee, están relacionadas a la excelente conectividad y accesibilidad de los transportes de la zona.
Se define con un estilo francés con molduras y revestimientos plásticos tipo piedra París, excelentes accesos, fácil circulación e infraestructura. Un espacio ideal para aquellos que buscan fusionar estética y funcionalidad en su estilo de vida. **LeLis Vert** se desarrolla en dos volúmenes edilicios, uno al frente llamado **Torre Parque** y otro en el pulmón de manzana, llamado **Torre Vistas**.

ventas@baekyasociados.com

+54 11 4582 2972

Gaona 3707 | Piso 7° | C.A.B.A.

@baekyco

BAEK &CO.

BK

Planos de UNIDAD

Torre Parque

101

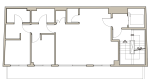

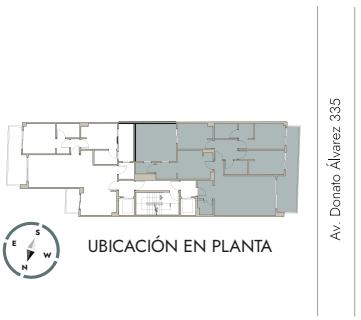

La unidad **101** correspondiente a la Torre Parque, consta de **4 ambientes** y está ubicada al frente del primer piso del desarrollo **Lelis Vert.** Está compuesta por un amplio living - comedor con salida al balcón del frente que tiene vista a la Plaza del Ángel Gris, cocina separada con salida a un patio privado, zona de despensa, lavadero cerrado y toilette. La zona privada está conformada por un dormitorio en suite con vestidor y dos dormitorios que comparten un baño completo.

Todos los ambientes tienen salida a un espacio de aire libre, balcón o patio privado.

SUPERFICIE - 4 amb

cubierta	116.14 m2
semicubierta	17.34 m2
descubierta	15.47 m2
total	148.95 m2

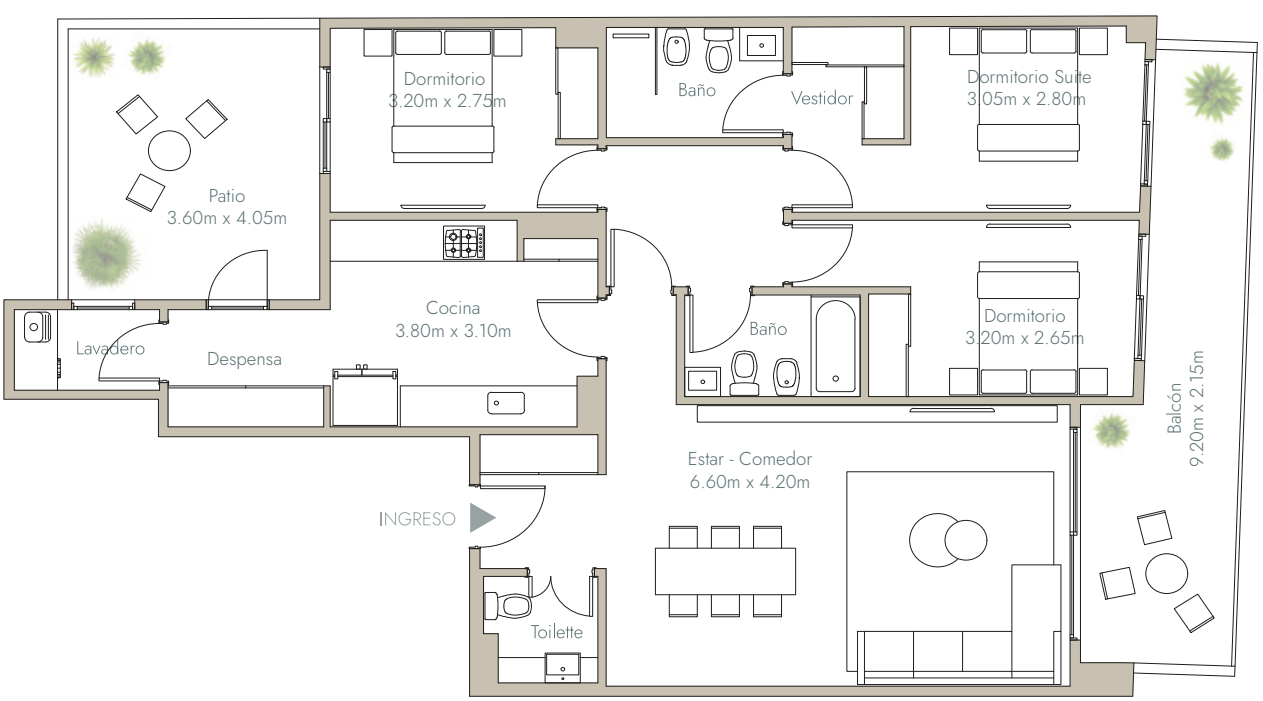

Planta unidades de **4 AMBIENTES**

Las plantas y dibujos 3D son ilustrativos y están sujetos a modificaciones. Las medidas y superficies finales resultarán de la obra terminada y pueden variar.